Haus Gutenberg

«Irgendwie anders ...»: Filmdokumente mit Menschen mit Handicap

BALZERS Ethische und soziale Themen sind zentrale Inhalte im Programm des Hauses Gutenberg. Passend zu diesen Themen stellte Simon Egger in Zusammenarbeit mit dem Haus Gutenberg den Film «Irgendwie anders ...» zusammen. Er beinhaltet szenische Darstellungen von Menschen mit Handicap. Protagonisten aus der Region wurden interviewt und bei der Verrichtung alltäglicher Aufgaben gefilmt, bei Situationen, die wir für selbstverständlich halten, aber für andere Menschen so manche Schwierigkeiten mit sich bringen. Ziel der Aufnahmen ist, die Anliegen dieser Menschen mehr kennenzulernen und dafür Aufmerksamkeit zu erzeugen. Am 6. November um 19 Uhr findet eine Filmvorführung mit anschliessendem Apéro statt. Der Eintritt ist frei, Anmeldungen sind auf der Seite www.haus-gutenberg.li möglich. (pr)

Wer ihn bisher verpasst hat: Nach der Premiere im Dezember 2016 und seither mehreren Aufführungen, wird der Film «Irgendwie anders ...» am 6. November erneut gezeigt. (Foto: ZVG)

Das Foto zeigt die Referierenden der erstmalig durchgeführten Projektplattform der Vereinigung liechtensteinischer gemeinnütziger Stiftungen (VLGS). (Foto: ZVG/VLGS)

Durch Kooperation zum Erfolg

Gemeinsam Grosses Interesse an der erstmalig durchgeführten Projektplattform der Vereinigung liechtensteinischer gemeinnütziger Stiftungen (VLGS) zur Stärkung der Kooperationen im Philanthropie Sektor.

Zusammenarbeit im Stiftungsbereich kann die Wirkung von Projekten vergrössern, indem Synergiepotenziale genutzt und Kompetenzen erweitert werden. Um die Kooperationen zwischen den verschiedenen Akteuren zu stärken, hat die Vereinigung liechtensteinischer gemeinnütziger Stiftungen (VLGS) eine Projektplattform organisiert. Dies mit grossem Erfolg: Im voll besetzten Schlösslekeller gab es einen angeregten Austausch zwischen Akteuren der Stiftungswelt, dem Staat und der Zivilgesellschaft.

Unterhaltsame Präsentationen

Vier Mitgliedsstiftungen der VLGS sowie der Liechtensteinische Entwicklungsdienst (LED) stellten ihre aktuellen Projekten in Kurzvorträgen vor. Dies war eine bunte Mischung von Projekten aus Liechtenstein und dem Ausland aus den Bereichen Gesundheit, Entwicklungszusammenarbeit, Soziales, Kultur und Umwelt. Dieser kurzweilig und abwechslungsreiche Einblick in die Projekte zeigte den zahlreichen Gästen, wie vielseitig liechtensteinische gemeinnützige Stiftungen wirken.

Vielseitige Projekte mit liechtensteinischem Engagement

Die vorgestellten Projekte erhalten durch die Mitgliedsstiftungen eine Anschubfinanzierung: Die Errichtung eines stationären Hospizes durch Dr. med. hc. Erwin Braun Stiftung, das Entwicklungsprojekt Pamoja for Transformation durch die Tarom Foundation, das Umweltprojekt zum Schutz gefährdeter Tierarten und Landschaften durch die Aage V. Jensen Charity Foundation und Drink & Donate durch die VP Bank Stiftung. Zur Realisierung oder Fortführung dieser Projekte sind sie aber noch auf weitere Unterstützung angewiesen. Sie nutzten beim Apéro im Anschluss an die Kurzreferate die Gelegenheit, um Kontakte zu knüpfen und Informationen auszutauschen. An diesem interessanten Abend mit ausgelassener Stimmung waren sich alle einig, dass Kooperationen zum Erfolg verhelfen. (eps)

Weitere Informationen zur VLGS gibt es auf der Internetseite www.vlgs.li.

ANZEIGE

KleinInserate

IMMOBILIEN

Schaanwald: 5.5. Zimmer-EFH, renoviert, grosser Garten, Sitzplatz, nähe Bushaltestelle, Miete CHF 1'800.- exkl. Tel. 078 889 97 36

Schaanwald, Zu vermieten: preisgünstige 1.5 + 2.5 + 3.5 Zimmer-Wohnungen mit Balkon, Sitzplatz, sep. Eingang, Carport. Telefon 078 889 97 36

Balzers: Zu vermieten: AB SOFORT, 4½-Zimmer-Wohnung, Hochparterre, 127m², Baujahr 2010, Kochen / Essen / Wohnen offen, 3 Zimmer, 2 Nasszellen, Ankleide, grosse Küche, WM/TU, grosse Terrasse, Keller, TG, Lift. CHF 2'100.- + 200.- Akonto NK, info@fravo.li

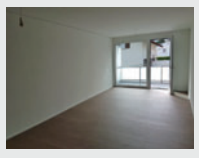

Vaduz, Zu vermieten: Hochwertig ausgebaute 3.5-Zi.-Neubauwohnungen ab CHF 1730.- inkl. NK und Parkplatz. Weitere Infos unter: www.immoland.li

Schaan-Zentrum/Pardiel 57, schöne 2 Zi, 45m2 + Balkon + Nebenräume, Garten, Miete (warm!) 990 CHF. privat +43 69917087140

Eschen: Neu renovierte 6 1/2 Zi-Wg., in 2 Fa-Haus, im 1. OG, Parkett, Platten, Cheminée, 2 DU, 3 WC, 1 sep. Zimer/Büro, WA/TU, Balkon, Garage, 2 PP, Keller, Veloraum, Glasfaseranschluss, Miete:CHF 1'800.- NK CHF 150.- Tel. +41 786 59 19 19

Liechtenstein, Zu kaufen gesucht: Familie aus Liechtenstein sucht Baugrundstück im FL-Unterland. Angebote bitte an grundstueck.liechtenstein@gmail.com

Liechtenstein, Zu vermieten: Malbun 3 1/2 Zimmer-Wohnung, ruhige Lage, Balkon, Abstellraum, Keller, möbliert, Bezug ab sofort möglich, Fr. 1'000.-. Tel. 00423 232 20 04

Triesenberg: Gesucht Nachmieter für 6.5 Zimmer Haus mit Umschwung in Triesenberg, Haustiere erlaubt Miete 2300 excl.Tel 079/4840560

Triesenberg, Zu vermieten: Malbun: 3 1/2 Zi-Whg, schöne Aussicht, Balkon, Parkett, Keller, Lift, Ski-Box, GP+PP, ab 1. Nov + 1. Dez. +423 232 62 02

IMMOBILIEN

Eschen, Zu vermieten: Einfamilienhaus, freistehend an sonniger Aussichtslage! 140m2 + Nebenräume, 3 Nasszellen, Cheminée, sehr grosse Terrasse/Balkon, 3 PP, CHF 2'250.-- exkl. Tel. 079 7740338 abends

Balzers: In Balzers oder Mäls zu kaufen gesucht: Grundstück mit oder ohne EFH (auch Altbau). Angebote an immo_balzers@outlook.com

Triesen, Zu vermieten, 41/2 Zimmerwohnung, ruhige Lage, 1.OG 122 m2, Fr. 1900.00 inkl. NK, + TG, nähere Auskunft Tel. +423 793 9787

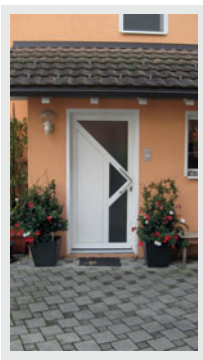

Bendern:Zu vermieten:Doppelhaushälfte, 9 Zimmer, helle Räume, 2 PP, chf 2.300 inkl.NK, www.smp-immobilien.com, Tel.370 28 03

Mauren, Zu vermieten: 2.5-Zi-Wohnung. Zentral. Ruhig. Parterre mit Sitzpl./Garten. WT/TG.Keller.950.- + 100 .- NK. Bez. n.V. gpmauren@adon.li

Mauren, Zu vermieten: 3.5-Zi-Attika-Wohnung.87 m2. Zentral. Ruhig. 2 grosse Schlafzimmer. Wohn-Essbereich mit Terrasse 16 m2 und herrlichem Ausblick. WT, PP, TG. Keller. Garten. 1600.- plus 130 NK. Ab 1.12.2017 oder n.V. gpmauren@adon.li

Triesen, Oberfeld 5: 4.5 Zimmer-Wohnung 110 m2 mit gedecktem Sitzplatz und Garage, Sägastrasse 29: 1 Zimmer-Wohnung zu vermieten. Tel. +423 392 36 77

Triesenberg: grosse 3 1/2 Zimmer-Wohnung, evtl. möbliert, ab 1.11.17, Miete inkl. CHF 1'000.-. Besichtigung Tel. 079 310 36 54

VERSCHIEDENES

Mauren: 5 Winterpneus neuwertige zu verkaufen zu Hyundai i20, JG. 2011.Tel. 00423 770 10 10. Zu vermieten Praxisraum in Mauren. Tel. 00423 770 10 10. Zu vermieten 2 1/2 ZI-WG in Mauren, nur an NR! Tel. 00423 770 10 10

Liechtenstein: Handelshaus Hartmann kauft hochwertige Pelze, Teppiche, Porzellan, Zinn, edle Bestecke, Bilder, Figuren, Näh- und Schreibmasch., Uhren, Schmuck, Bernstein, Münzen, Taschen, Oldtimer, Antiquitäten, Möbel. Zahle Bar Tel. 076 200 39 18

KleinInserate www.kleininserate.li

finden, kaufen, abholen

www.kleininserate.li

Jetzt einfach in 3 Schritten online inserieren und zusätzlich bis zu 15 Bilder gratis hinzufügen!

Erscheinungstage:
Mittwoch, Donnerstag und Samstag

Einsendeschluss: Vortag 10 Uhr

Erscheinung: www.kleininserate.li
7 Tage lang

1 Coupon leserlich in Druckbuchstaben ausfüllen.
Wortabstand, Satzzeichen = 1 Zeichen
bis 5 Zeilen ***CHF 40.–*** bis 10 Zeilen ***CHF 60.–***

2 Rubrik ankreuzen

☐ Glückwünsche ☐ Immobilien ☐ Reisen ☐ Erotik (Zuschlag von 50 % – werden auf Inhalt geprüft)
☐ Fahrzeuge ☐ Möbel / Hausrat ☐ Tiere
☐ Jobbörse ☐ Büro / Elektronik ☐ Verschiedenes ☐ Kommerziell: (+50.– CHF)
☐ Mietobjekte ☐ Lernen ☐ Kontakt

3 Optionen (mehrere Optionen gleichzeitig möglich)

☐ 7 Tage (gratis online) ☐ Topanzeige (+30.–) ☐ Chiffre (+50.–)
☐ 14 Tage (+20.–) (Erscheinung beim Start auf www.kleininserate.li)

Angaben zur Person (werden nicht veröffentlicht)

Name

Adresse

Coupon ausschneiden, ausfüllen, Geldbetrag beilegen und einsenden an: «Liechtensteiner Volksblatt AG», Im alten Riet 103, 9494 Schaan oder jetzt online ausfüllen auf www.kleininserate.li

Alle Preise inkl. 8% Mehrwertsteuer. Keine Annahme per Telefon, Fax oder E-Mail. Annullationen und Textänderungen sind nicht möglich. Der Verlag übernimmt für den Inhalt der Anzeigen keine Verantwortung.

ab CHF 40.–